



HOJA	1 DE 4
DOCUMENTO	GUIA-2014-SCOM01-1
VERSIÓN	1.0
FECHA	1-JUN-2014

Configuración de correo electrónico en Mozilla Thunderbird

Para modificar la configuración del correo en Mozilla Thunderbird debe seguir los siguientes pasos:

- 1.- Selecciona el menú Tools (Herramientas)
- 2.- Elije la opción Account Settings (Configuración de la cuenta)

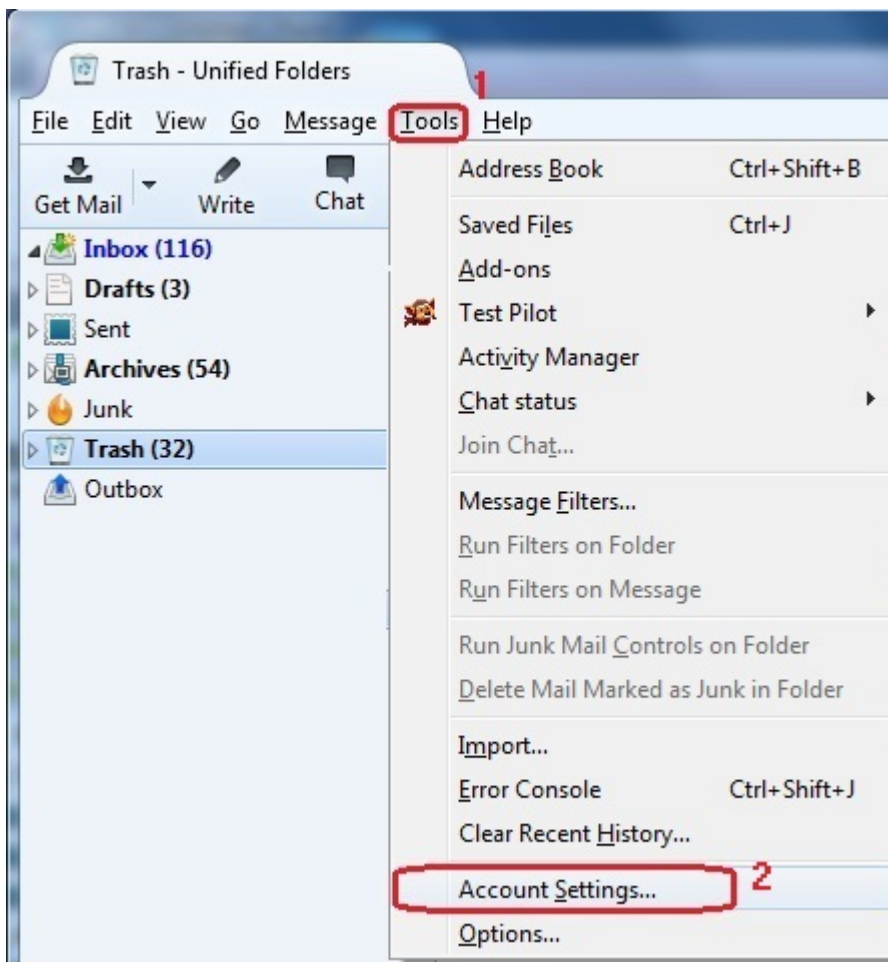

- 3.- En la siguiente ventana, en la sección del lado izquierdo, selecciona Server Settings (Configuración del servidor)
- 4.- Selecciona el puerto número 995



CENTRO DE INVESTIGACIÓN CIENTÍFICA Y DE EDUCACIÓN SUPERIOR DE ENSENADA, BAJA CALIFORNIA
Departamento de Cómputo / Dirección de Telemática

Guía rápida para configuración de correo electrónico en Mozilla Thunderbird

HOJA	2 DE 4
DOCUMENTO	GUIA-2014-SCOM01-1
VERSIÓN	1.0
FECHA	1-JUN-2014

5.- Selecciona Conexión segura tipo SSL/TLS

6.- Selecciona método de autenticación Normal Password

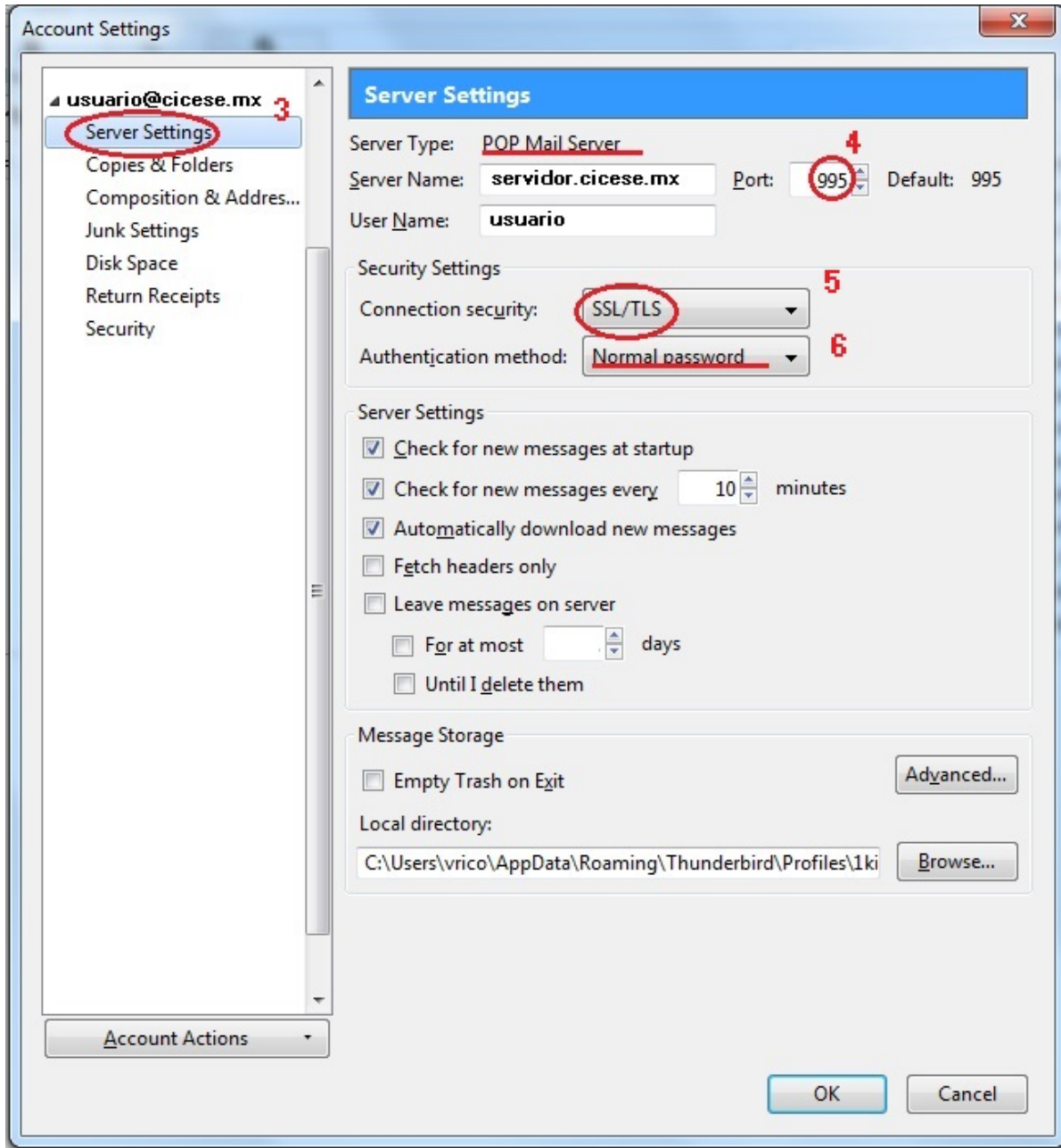



**CENTRO DE INVESTIGACIÓN CIENTÍFICA Y DE EDUCACIÓN
SUPERIOR DE ENSENADA, BAJA CALIFORNIA**
Departamento de Cómputo / Dirección de Telemática

Guía rápida para configuración de correo electrónico en Mozilla
Thunderbird

HOJA	3 DE 4
DOCUMENTO	GUIA-2014-SCOM01-1
VERSIÓN	1.0
FECHA	1-JUN-2014

7.- Nuevamente ve a la sección izquierda de la ventana y elige Outgoing Server (Servidor de salida) SMTP

8.- Da click en el servidor de correo de default

9.- después dar click en el botón de Edit

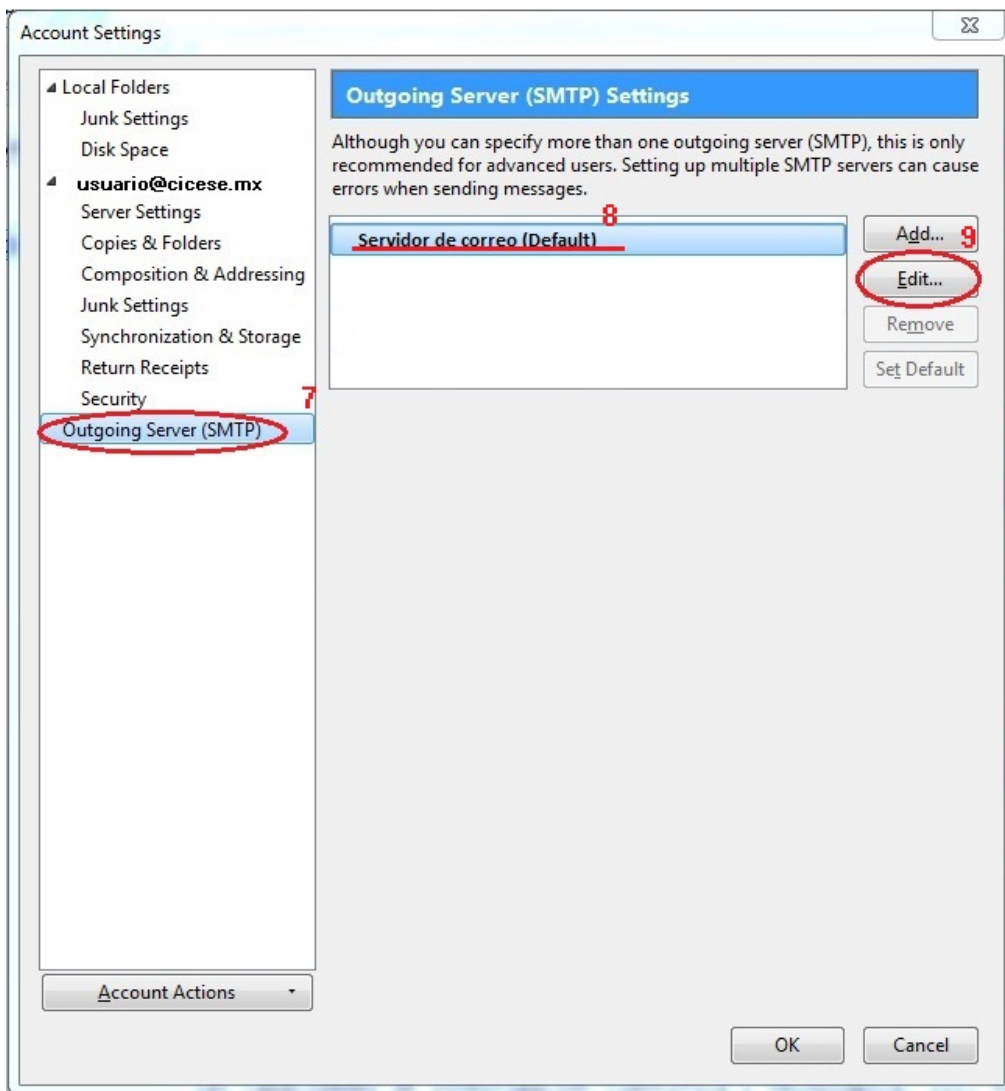

10.- Selecciona el Puerto 465

11.- Selecciona conexión segura tipo SSL/TLS



**CENTRO DE INVESTIGACIÓN CIENTÍFICA Y DE EDUCACIÓN
SUPERIOR DE ENSENADA, BAJA CALIFORNIA**
Departamento de Cómputo / Dirección de Telemática

Guía rápida para configuración de correo electrónico en Mozilla
Thunderbird

HOJA	4 DE 4
DOCUMENTO	GUIA-2014-SCOM01-1
VERSIÓN	1.0
FECHA	1-JUN-2014

12.- Escribe el nombre de usuario, sin el @cicese.mx

14.- Da click en OK para guardar los cambios



15.- en la siguiente ventana da click en OK para guardar los cambios.